

prosource

People. Places. Experience.



# חוברת מיזע

בריכת  
נוקדים כפר-אלדד

קיץ 2025

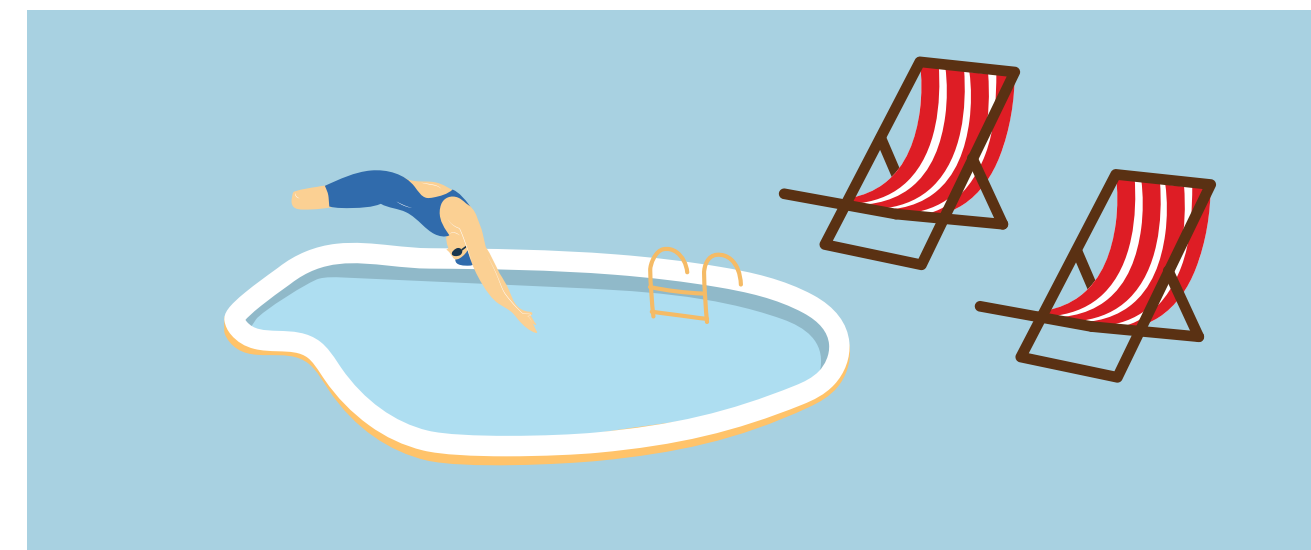

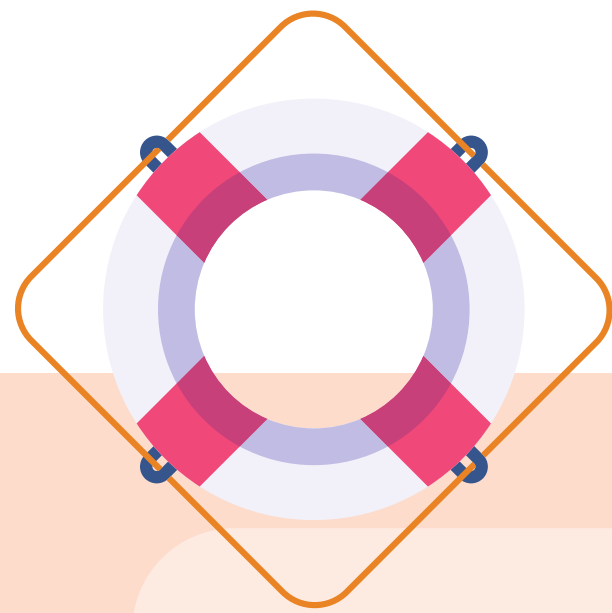

# דברי פתיחה

קהילה יקרה שלום,

בצל התקופה המתגרת שאנחנו חווים אנו שמחים לעדכן כי בתאריך ה-11 למאי אנו עתידים לכתוח את הבריכה.

השנה נעשו עבודות רחבות בבריכה ובשיתוף הנהלת הקהילה התאמנו את המתקן לשימוש מיטבי של הבריכה לצד מתן כתרון לבעיה אקוטית שעלתה בשנה שעברה בתחום הצל, והבריכה שלנו שלדעתנו מחזיקה בתואר הבריכה היפה ביותר באיזור התחדשה בעצים ומתקנים חדשים שתפקידים לעזור בניתור המנויים ומתן שירות מירבי.



כמו בשנה שעברה המזנון יעבוד לשירותכם בכשרות מלאה, והשנה אנו מקווים להכניס מוצרים חדשים מתאימים למקימי אורח חיים בריא או למי מאיתנו המשתמש בבריכה לאימון ניתן יהיה לרכוש מוצרי



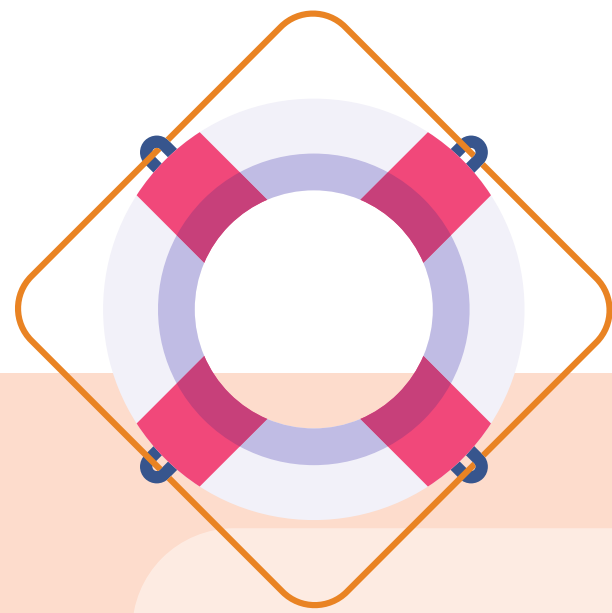

# דברי פתיחה

בריאות וחלבון להשלמת החוויה.

בנוסף השנה הוכנה תכנית מעניינת לכל נשא הלימוד במים, הוסכנו מדריכים הוסכנו כעילויות וניתן דגש על קיום הקייטנה על מנת לאפשר כעילות קרובה לבית שתספק תעסוקה חיובית לילדים וקצת חוכש להורים.

אירועים השנה כתחנו את האפשרות להזמין אירועים במתחם הבריכה תחת כיפת השמים. לאור המצב הבטחוני חשבנו שכדאי שתהיה לנו אופציה קרובה שתיתר נסיעות מיותרות ותיתן מענה לאירועים תחת כיפת השמים עם נף המים וההרים עם אפשרות לקיים כל צורה של אירוע עם שירות מוקדד ואווירה מושלמת, וכל זה מרחק ארבע צעדים מהבית.



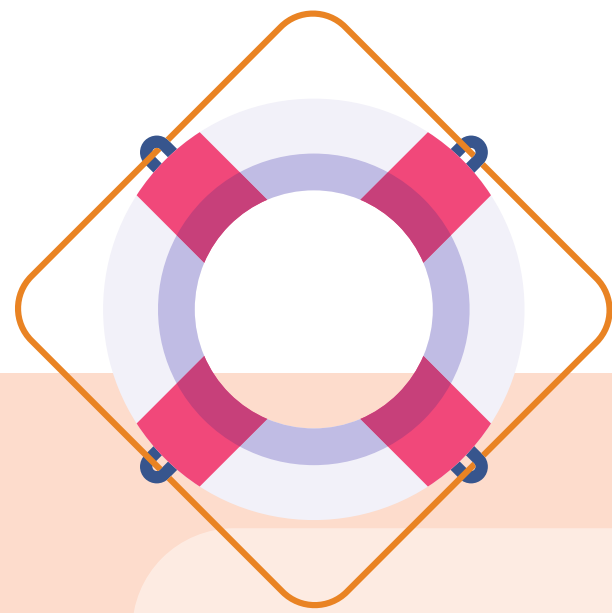

# דברי פתיחה

נסכם ונכתוב כי אנו נרגשים ומצפים לפתיחת העונה, לכגוש את כולכם שוב, ולצבור חוויות יחד בעונת  
הרחצה,  
אני והצוות נהיה שם,  
מחכים לכם.



עידן זנו



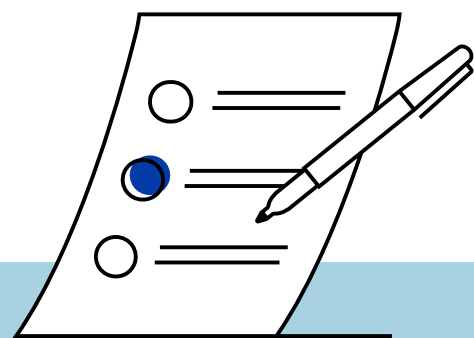

# תהליך הרישום

3 ביצוע תשלום  
אינטרנטי  
קבלת אישור תשלום  
מידי



4 הגעה לבריכה לקבלת  
המנוי והשלמת  
פרטים

1 בימים הקרובים  
יפורסם לינק לרישום

2 בחירה בין חידוש או  
רישום ואישור תקנון  
הבריכה

אנו מחויבים להנאתכם וכמו כן גם לבטיחותכם לכן חובה לכבד את כללי ההתנהגות ותקנון הבריכה. אדם שלא ינהג לפי הנהלים תהיה הנהלת הבריכה רשאית להרחיקו משטח הבריכה/להפסיק את מינויו ללא כל החזר כספי.

## תקנון בריכת נוקדים - כפר אלדד 2025



הכניסה מותרת בזמני הפעילות בלבד, בתשלום או בהצגת מני בתוקף.



חתימה על תקנון זה הינה תנאי לרכישת מני. המני הינו אישי, ואינו ניתן להעברה.



אסורה הכניסה לחיות מחמד בכל שטח הבריכה.



יש לשמור על הסדר והניקיון בכל שטח הבריכה.



הכניסה עם נשק מחייבת הצגת רישיון.



כניסה למים ללא נוכחות מציל אסורה בהחלט.



אין ההנהלה אחראית על אובדן או גניבת חפצים בכל שטח הבריכה.



העישון אסור בכל שטח הבריכה.



חל איסור על הכנסת כלי זכוכית מכל סוג שהוא לכל שטח הבריכה.



חל איסור על הבערת אש לרבות מנגל/ גריל בשטח הבריכה.



אין להכניס אופניים לשטח הבריכה.





## תקנון בריכת נוקדים - כפר אלדד 2025

חנייה במקומות המסומנים לנכים מותרת רק לכלי רכב הנושאים תו נכה כדין. ☀️

יש להשמע להוראות המציל/ האחראים בשטח. ☀️

חל איסור להשמיע מוזיקה (פלאכונים, רמקולים, בידוריות וכדומה) בשטח הבריכה. ☀️

יש להתקלח לפני הכניסה לבריכה. ☀️

בעלי שיער ארוך חייבים כבועי ים או איסוף השיער בהתאם להוראות המציל. ☀️

אין כניסה לבעלי מחלות מדבקות לרבות כצעים מוגלתיים ומחלות אף, אוזן, גרון. ☀️

אין כניסה לילדים ללא בגד - ים או ללא חיתול בריכה לתינוק שאינו גמול. ☀️

ילדים מתחת לגיל 10 לא יכנסו למתחם הבריכה ללא מבוגר אשר ילווה אותם לאורך כל שהותם במתחם. ילד אשר יימצא ללא השגחה יורחק. ☀️

הרחצה בבריכת הפעוטות בהשגחת מבוגר בלבד. ☀️

בשעות משכחה - יש ללבוש חולצה (חולצת T - לא גופיה) ומכנסיים קצרים בכל שטח הבריכה, לרבות בתוך המים, נשים וגברים מעל גיל 10. ☀️

בשעות נכרדות - ילדים מגיל 8 נחשבים לעניין ההפרדה. יש להקפיד על כניסה ויציאה בזמן. ☀️

בימי שבת וחג - הכניסה למנייים ולרוכשי כרטיסים מראש בלבד. לא ימכרו כרטיסים במקום. המזנון יהיה סגור. ☀️



# תקנון בריכת נוקדים - כפר אלדד 2025



כניסה של מעל 7 אורחים המצטרפים למני מצריכה תיאום מראש עם מנהל הבריכה. 🍦

הנהלת הבריכה רשאית לסגור את הבריכה לפרקי זמן שונים לצורך טיפולים, תיקונים ואירועים מיוחדים. 🍦

הנהלת הבריכה רשאית לשנות את זמני כעילות הבריכה במידת הצורך ולפי שיקול דעתה. 🍦

הנהלת הבריכה תודיע על שינויים בשמני הכתיחה בקבוצת הווטסאפ הייעודית של הבריכה. 🍦

הנהלת הבריכה רשאית להרחיק משטח הבריכה ואף לבטל מני ללא החזר כספי במקרה של הכרת אחד או יותר מכללי התקנון, או אי ציות להוראות צוות הבריכה.





| שעה         | ראשון       | שני   | שלישי | רביעי | חמישי | שישי  | שבת   |
|-------------|-------------|-------|-------|-------|-------|-------|-------|
| 6:00-6:30   | תחזוקה      |       |       |       |       |       |       |
| 6:30-7:00   |             |       |       | גברים |       |       |       |
| 7:00-7:30   |             | גברים |       | נשים  |       |       |       |
| 7:30-8:00   |             |       |       |       | נשים  |       |       |
| 8:00-8:30   |             |       |       | גברים |       |       | נשים  |
| 8:30-9:00   |             |       |       |       |       |       |       |
| 9:00-9:30   |             | נשים  |       | מעורב |       | נשים  |       |
| 9:30-10:00  |             |       |       |       |       |       |       |
| 10:00-10:30 | שיעור שחייה |       |       |       |       |       |       |
| 10:30-11:00 | ביס         |       | ביס   | נשים  |       | גברים |       |
| 11:00-11:30 |             | מעורב |       |       | מעורב |       | מעורב |
| 11:30-12:00 |             |       |       |       |       |       |       |
| 12:00-12:30 |             |       |       |       |       |       |       |
| 12:30-13:00 |             |       |       | גברים |       |       |       |
| 13:00-13:30 |             |       |       |       |       |       |       |
| 13:30-14:00 | גברים       |       | משפחה |       | משפחה | משפחה | מעורב |
| 14:00-14:30 |             |       |       |       | נשים  |       |       |
| 14:30-15:00 |             |       |       |       |       |       |       |
| 15:00-15:30 |             |       | משפחה |       |       |       |       |
| 15:30-16:00 |             | נשים  |       |       |       |       |       |
| 16:00-16:30 | משפחה       |       |       |       | משפחה |       |       |
| 16:30-17:00 |             |       |       | נשים  |       |       |       |
| 17:00-17:30 |             | גברים |       |       |       | מעורב |       |
| 17:30-18:00 |             |       |       |       |       |       |       |

### \*הלוי"ז נתון לשינויים

יום פתיחת העונה - 11/05/2024

- יש לצאת מהמים כ-15 דקות לפני סגירת הבריכה
- הנהלת הבריכה שומרת לעצמה את הזכות לשנות את לוח הזמנים בהתראה של יומיים מראש והודעה על כך תתלה לוח המודעות בבריכה.
- בימי שבת הכניסה למנויים ורוכשי כרטיסים מראש לא ימכרו כרטיסים במקום והמזנון יהיה סגור
- חוגי שחייה יתקיימו בימי השבוע לסירוגין במסלולי הבריכה בלבד.
- הנהלת הבריכה תקיים אירועים לתושבים בעדכון מראש.
- לידיעת הציבור- יתכן ויהיו מקרים בהם יהיה מציל זכר בשעות נשים ולהפך

p.nokdimfareldad@gmail.com - פ"מ





### \*הלוי"ז נתון לשינויים

- יש לצאת מהמים כ-15 דקות לפני סגירת הבריכה
- הנהלת הבריכה שומרת לעצמה את הזכות לשנות את לוח הזמנים בהתראה של יומיים מראש והודעה על כך תתלה לוח המודעות בבריכה.
- בימי שבת הכניסה למנויים ורוכשי כרטיסים מראש לא ימכרו כרטיסים במקום והמזנון יהיה סגור
- חוגי שחייה יתקיימו בימי השבוע לסירוגין במסלולי הבריכה בלבד.
- הנהלת הבריכה תקיים אירועים לתושבים בעדכון מראש.
- לידיעת הציבור- יתכן ויהיו מקרים בהם יהיה מציל זכר בשעות נשים ולהפך

p.nokdimfareldad@gmail.com - פנימי

prosource  
People. Places. Experience.



| שעה         | ראשון       | שני   | שלישי | רביעי | חמישי | שישי  | שבת   |
|-------------|-------------|-------|-------|-------|-------|-------|-------|
| 6:00-6:30   | תחזוקה      |       |       |       |       |       |       |
| 6:30-7:00   |             |       |       | נשים  |       |       |       |
| 7:00-7:30   |             | גברים |       | נשים  |       | נשים  |       |
| 7:30-8:00   |             |       |       |       | גברים |       |       |
| 8:00-8:30   |             |       |       | גברים |       |       |       |
| 8:30-9:00   |             |       | גברים |       |       |       |       |
| 9:00-9:30   |             | נשים  |       | מעורב | נשים  | גברים |       |
| 9:30-10:00  |             |       |       |       |       |       |       |
| 10:00-10:30 | שיעור שחייה |       |       |       |       |       |       |
| 10:30-11:00 | ביס         |       | ביס   | נשים  |       |       |       |
| 11:00-11:30 |             | מעורב |       |       | מעורב | נשים  | מעורב |
| 11:30-12:00 |             |       |       |       |       |       |       |
| 12:00-12:30 |             |       |       |       |       |       |       |
| 12:30-13:00 |             |       |       |       | גברים |       |       |
| 13:00-13:30 |             |       |       |       |       |       |       |
| 13:30-14:00 | גברים       | משפחה | מעורב | משפחה | מעורב | משפחה | מעורב |
| 14:00-14:30 |             |       |       |       | נשים  |       |       |
| 14:30-15:00 |             |       |       |       |       |       |       |
| 15:00-15:30 |             |       |       |       |       |       |       |
| 15:30-16:00 |             | נשים  |       |       |       |       |       |
| 16:00-16:30 | משפחה       |       | משפחה |       | משפחה |       |       |
| 16:30-17:00 |             |       |       |       |       |       |       |
| 17:00-17:30 |             |       |       |       |       |       |       |
| 17:30-18:00 |             | גברים |       | נשים  |       |       |       |
| 18:00-18:30 |             |       |       |       |       |       |       |
| 18:30-19:00 |             |       |       |       |       |       |       |

# לו"ז - נוקדים כפר-אלדד

יולי 2025



| שעה         | ראשון           | שני            | שלישי           | רביעי          | חמישי           | שישי  | שבת   |
|-------------|-----------------|----------------|-----------------|----------------|-----------------|-------|-------|
| 6:00-6:30   | תחזוקה          |                | נשים            |                |                 |       |       |
| 6:30-7:00   |                 | גברים          |                 | גברים          |                 | נשים  |       |
| 7:00-7:30   |                 |                |                 | גברים          |                 |       |       |
| 7:30-8:00   |                 |                |                 |                |                 |       |       |
| 8:00-8:30   |                 |                | נשים            |                | נשים            | נשים  |       |
| 8:30-9:00   |                 |                |                 | מעורב          |                 |       |       |
| 9:00-9:30   |                 |                |                 |                |                 |       |       |
| 9:30-10:00  |                 |                |                 |                |                 |       |       |
| 10:00-10:30 |                 |                |                 |                |                 |       |       |
| 10:30-11:00 | קייטנות**/גברים | קייטנות**/נשים | קייטנות**/גברים | קייטנות**/נשים | קייטנות**/גברים | גברים |       |
| 11:00-11:30 |                 |                |                 |                |                 | מעורב |       |
| 11:30-12:00 |                 |                |                 |                |                 |       |       |
| 12:00-12:30 |                 |                |                 |                |                 |       |       |
| 12:30-13:00 |                 |                |                 |                |                 |       |       |
| 13:00-13:30 |                 |                |                 |                |                 |       |       |
| 13:30-14:00 | נשים            | מעורב          |                 | מעורב          | נשים            | משפחה | מעורב |
| 14:00-14:30 |                 |                |                 |                |                 |       |       |
| 14:30-15:00 |                 |                |                 |                |                 |       |       |
| 15:00-15:30 |                 |                |                 |                |                 |       |       |
| 15:30-16:00 |                 | גברים          |                 | מעורב          |                 |       |       |
| 16:00-16:30 |                 |                |                 |                | משפחה           |       |       |
| 16:30-17:00 |                 |                |                 |                |                 |       |       |
| 17:00-17:30 |                 |                |                 |                |                 |       |       |
| 17:30-18:00 |                 | נשים           |                 | אירועים        |                 |       |       |
| 18:00-18:30 |                 |                |                 |                |                 |       |       |
| 18:30-19:00 |                 |                |                 |                |                 |       |       |

## \*הלו"ז נתון לשינויים

**\*\*בזמני הקייטנות הבריכה פתוחה על פי הזמנים המפורטים בלוח**

- יש לצאת מהמים כ-15 דקות לפני סגירת הבריכה
- הנהלת הבריכה שומרת לעצמה את הזכות לשנות את לוח הזמנים בהתראה של יומיים מראש והודעה על כך תתלה לוח המודעות בבריכה.
- בימי שבת הכניסה למנויים ורוכשי כרטיסים מראש לא ימכרו כרטיסים במקום והמזנון יהיה סגור
- חוגי שחייה יתקיימו בימי השבוע לסירוגין במסלולי הבריכה בלבד.
- הנהלת הבריכה תקיים אירועים לתושבים בעדכון מראש.
- לידיעת הציבור- יתכן ויהיו מקרים בהם יהיה מציל זכר בשעות נשים ולהפך

p.nokdimfareldad@gmail.com - פ"מ

prosource  
People. Places. Experience.





### \*הלוי"ז נתון לשינויים

- יש לצאת מהמים כ-15 דקות לפני סגירת הבריכה
- הנהלת הבריכה שומרת לעצמה את הזכות לשנות את לוח הזמנים בהתראה של יומיים מראש והודעה על כך תתלה לוח המודעות בבריכה.
- בימי שבת הכניסה למנויים ורוכשי כרטיסים מראש לא ימכרו כרטיסים במקום והמזנון יהיה סגור
- חוגי שחייה יתקיימו בימי השבוע לסירוגין במסלולי הבריכה בלבד.
- הנהלת הבריכה תקיים אירועים לתושבים בעדכון מראש.
- לידיעת הציבור- יתכן ויהיו מקרים בהם יהיה מציל זכר בשעות נשים ולהפך

p.nokdimfareldad@gmail.com - פ"מ

prosource  
People. Places. Experience.



| שעה         | ראשון  | שני   | שלישי | רביעי | חמישי | שישי  | שבת   |
|-------------|--------|-------|-------|-------|-------|-------|-------|
| 6:00-6:30   | תחזוקה | גברים | נשים  | גברים | גברים | נשים  |       |
| 6:30-7:00   |        | גברים | נשים  | גברים | גברים | נשים  |       |
| 7:00-7:30   |        | גברים | נשים  | גברים | גברים | נשים  |       |
| 7:30-8:00   |        | נשים  | נשים  | מעורב | נשים  | נשים  |       |
| 8:00-8:30   |        | נשים  | נשים  | מעורב | נשים  | נשים  |       |
| 8:30-9:00   | נשים   | נשים  | מעורב | נשים  | נשים  |       |       |
| 9:00-9:30   | נשים   | נשים  | מעורב | נשים  | נשים  | מעורב |       |
| 9:30-10:00  | נשים   | נשים  | מעורב | נשים  | נשים  | מעורב |       |
| 10:00-10:30 | נשים   | נשים  | מעורב | נשים  | נשים  | מעורב |       |
| 10:30-11:00 | נשים   | נשים  | מעורב | נשים  | נשים  | מעורב |       |
| 11:00-11:30 | נשים   | נשים  | מעורב | נשים  | נשים  | מעורב |       |
| 11:30-12:00 | נשים   | נשים  | מעורב | נשים  | נשים  | מעורב |       |
| 12:00-12:30 | גברים  | משפחה | משפחה | משפחה | משפחה | משפחה | מעורב |
| 12:30-13:00 | גברים  | משפחה | משפחה | משפחה | משפחה | משפחה | מעורב |
| 13:00-13:30 | גברים  | משפחה | משפחה | משפחה | משפחה | משפחה | מעורב |
| 13:30-14:00 | גברים  | משפחה | משפחה | משפחה | משפחה | משפחה | מעורב |
| 14:00-14:30 | גברים  | משפחה | משפחה | משפחה | משפחה | משפחה | מעורב |
| 14:30-15:00 | גברים  | משפחה | משפחה | משפחה | משפחה | משפחה | מעורב |
| 15:00-15:30 | משפחה  | נשים  | משפחה | מעורב | גברים | משפחה |       |
| 15:30-16:00 | משפחה  | נשים  | משפחה | מעורב | גברים | משפחה |       |
| 16:00-16:30 | משפחה  | נשים  | משפחה | מעורב | גברים | משפחה |       |
| 16:30-17:00 | משפחה  | נשים  | משפחה | מעורב | גברים | משפחה |       |
| 17:00-17:30 | משפחה  | גברים | משפחה | מעורב | נשים  | משפחה |       |
| 17:30-18:00 | משפחה  | גברים | משפחה | מעורב | נשים  | משפחה |       |
| 18:00-18:30 | משפחה  | גברים | משפחה | מעורב | נשים  | משפחה |       |
| 18:30-19:00 | משפחה  | גברים | משפחה | מעורב | נשים  | משפחה |       |



### \*הלו"ז נתון לשינויים

- יש לצאת מהמים כ-15 דקות לפני סגירת הבריכה
- הנהלת הבריכה שומרת לעצמה את הזכות לשנות את לוח הזמנים בהתראה של יומיים מראש והודעה על כך תתלה לוח המודעות בבריכה.
- בימי שבת הכניסה למנויים ורוכשי כרטיסים מראש לא ימכרו כרטיסים במקום והמזנון יהיה סגור
- חוגי שחייה יתקיימו בימי השבוע לסירוגין במסלולי הבריכה בלבד.
- הנהלת הבריכה תקיים אירועים לתושבים בעדכון מראש.
- לידיעת הציבור- יתכן ויהיו מקרים בהם יהיה מציל זכר בשעות נשים ולהפך

| שעה         | ראשון  | שני   | שלישי | רביעי | חמישי | שישי  | שבת   |
|-------------|--------|-------|-------|-------|-------|-------|-------|
| 6:00-6:30   | תחזוקה |       |       |       |       |       |       |
| 6:30-7:00   |        |       |       |       |       |       |       |
| 7:00-7:30   |        | גברים | נשים  | גברים | גברים | נשים  |       |
| 7:30-8:00   |        |       |       |       |       |       |       |
| 8:00-8:30   |        |       |       |       |       |       |       |
| 8:30-9:00   |        |       | נשים  | מעורב | נשים  | נשים  | נשים  |
| 9:00-9:30   |        |       |       |       |       |       |       |
| 9:30-10:00  |        |       |       |       |       |       |       |
| 10:00-10:30 | נשים   |       |       |       |       |       |       |
| 10:30-11:00 |        |       |       | נשים  | מעורב | גברים |       |
| 11:00-11:30 |        |       |       |       |       |       | מעורב |
| 11:30-12:00 |        |       |       |       |       |       |       |
| 12:00-12:30 |        | משפחה |       |       |       |       |       |
| 12:30-13:00 |        |       |       |       |       |       |       |
| 13:00-13:30 |        |       |       |       |       |       |       |
| 13:30-14:00 |        |       |       |       | משפחה |       | מעורב |
| 14:00-14:30 |        |       |       |       |       | משפחה |       |
| 14:30-15:00 |        |       |       |       |       |       |       |
| 15:00-15:30 |        |       | משפחה | משפחה |       |       |       |
| 15:30-16:00 |        |       |       |       | גברים |       |       |
| 16:00-16:30 |        |       |       |       |       |       |       |
| 16:30-17:00 |        |       |       |       |       |       |       |
| 17:00-17:30 |        |       |       |       |       | נשים  |       |
| 17:30-18:00 |        |       |       |       |       |       |       |

p.nokdimfareldad@gmail.com - פ"א



# מחירון

מני כנסיונר הינו מני בודד.  
 מני חד הורי, מני נכה בעל תעודת נכה יהא זכאי להנחה על סך 150 ₪  
 גוש הרודיון - ניתן לרכוש כרטיסיית מבוגר במחיר של 550 ₪ ל-12 כניסות. כרטיסייה לילד עד גיל 12 במחיר 450 ₪ ל-12 כניסות.  
 שאר האורחים - ניתן לרכוש כרטיסיית מבוגר במחיר של 600 ₪ ל-12 כניסות. כרטיסייה לילד עד גיל 12 במחיר 500 ₪ ל-12 כניסות.

| מני                   | גוש הרודיון | גוש מזרחי | גוש מערבי | תושבי חוץ |
|-----------------------|-------------|-----------|-----------|-----------|
| יחיד                  | 900         | 1100      | 1350      |           |
| מני זוגי/ הורה וילד   | 1370        | 1600      | 1900      |           |
| משכחתי                | 1750        | 1880      | 2200      |           |
| כנסיונר               | 600         | 650       | 800       |           |
| כרטיס ילד (עד גיל 12) | 45          | 50        | 50        | 110       |
| כרטיס מבוגר           | 55          | 55        | 60        | 120       |

במני משכחתי ניתן להוסיף ילד מעל גיל 18 אשר גר אצל הוריו בתוספת 250 ש"ח  
 במידה וחייל בסדיר/ שרות לאומי בעלות של 200 ש"ח





# אירועים בבריכה



במתחם מדשאות רחבות ידיים,  
מערכת מוזיקת רקע המקיפה  
את הבריכה וכל מה שאתם  
צריכים על מנת לחגוג את  
האירוע המושלם.

לסגירת אירועים/קייטנות ניתן  
לדבר עם מנהל הבריכה בטלפון -

054-2596069

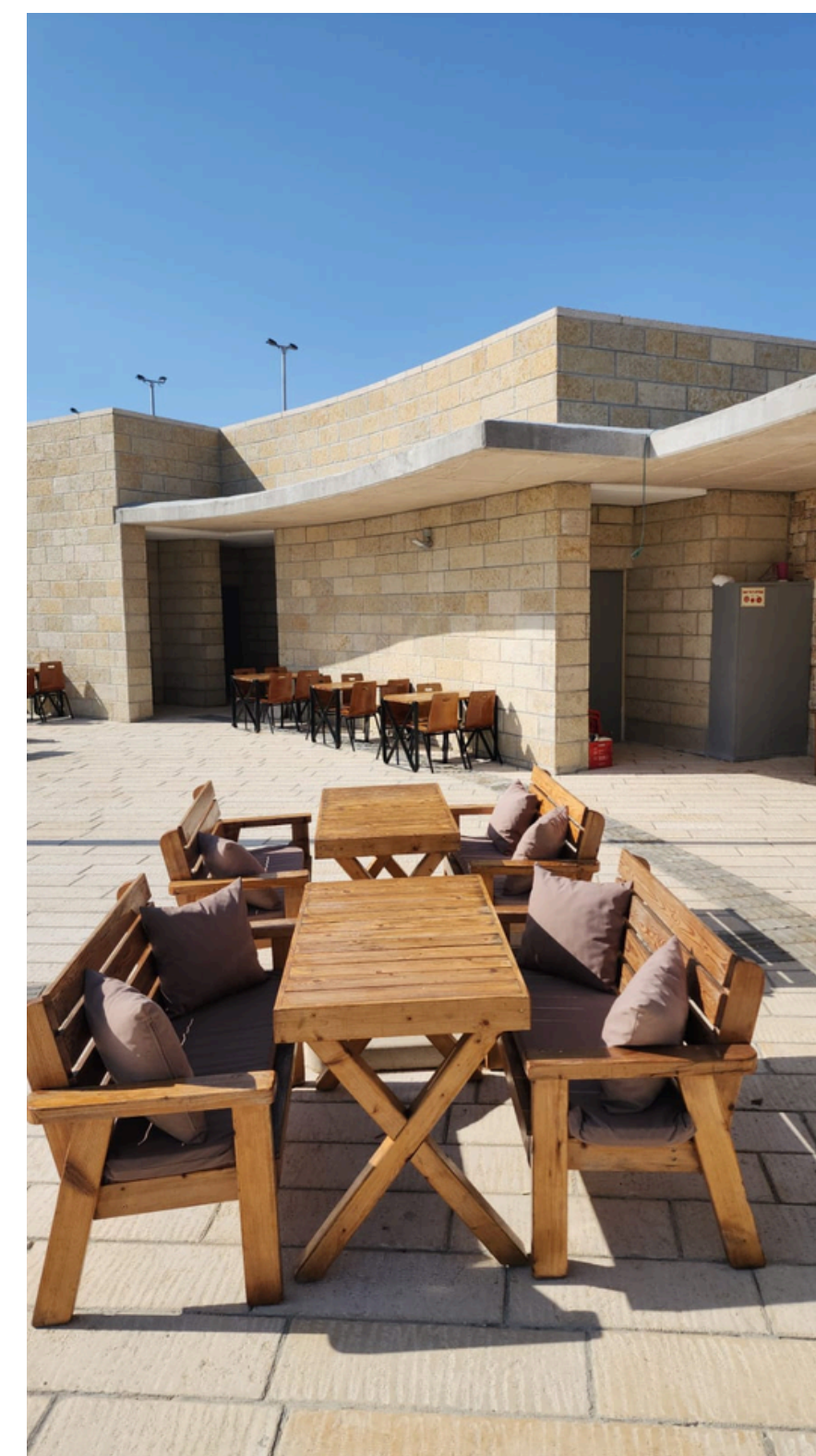

# צרו קשר

חשוב לנו לשמור על קשר עם הקהילה, ונשמח אם תשתפו אותנו  
בהצעות ייעול או כל בעיה אם קיימת לטובת שיפור ודיוק השירות.

ניתן לדבר איתנו באמצעים הבאים-

050-9022220



בריכת נוקדים - נכר אלדד



[p.nokdimfareldad@gmail.com](mailto:p.nokdimfareldad@gmail.com)

